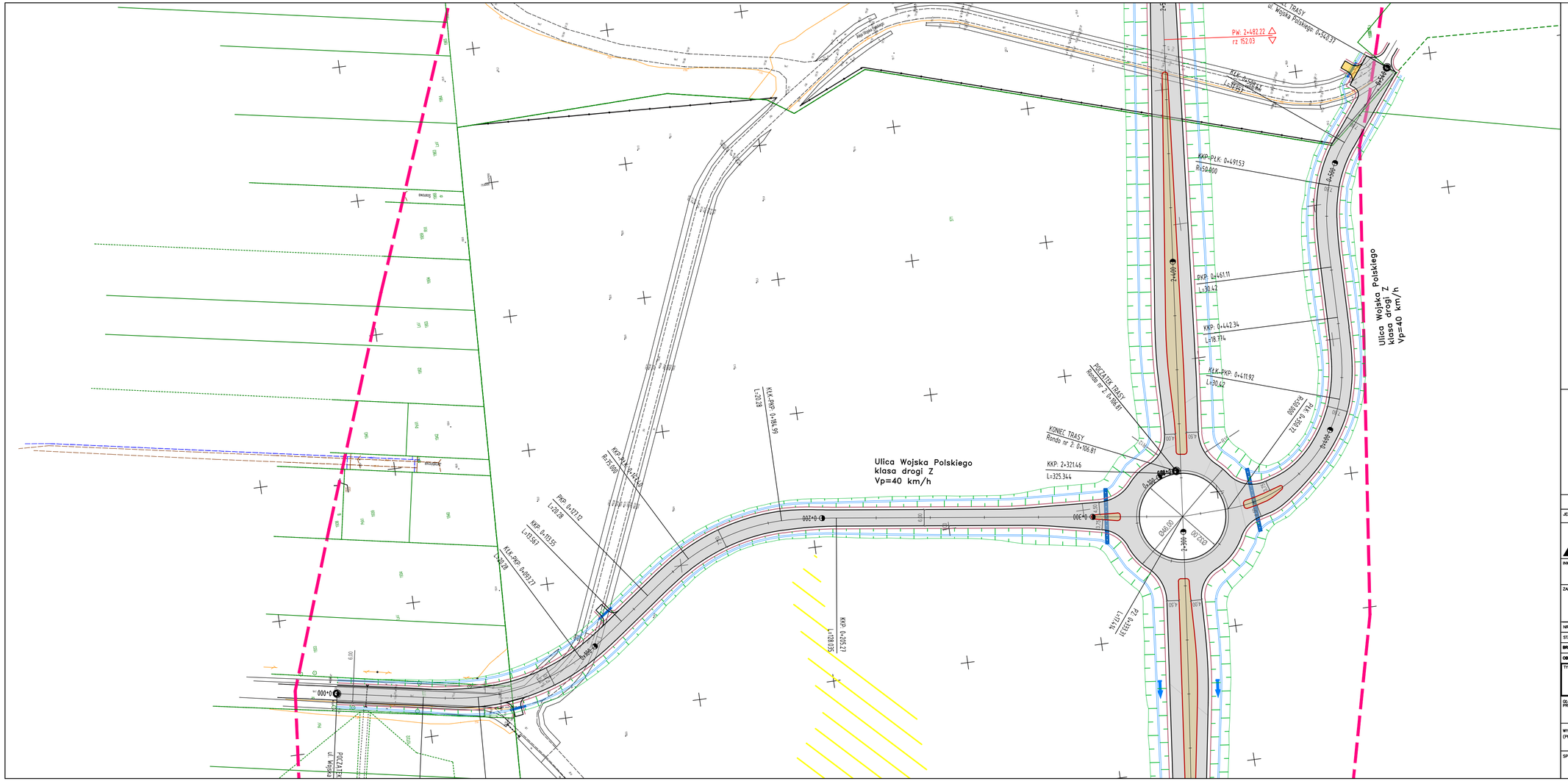
Ulica Wojska Polskiego
klasa drogi Z
Vp=40 km/h
Ulica Wojska Polskiego
klasa drogi Z
Vp=40 km/h
POCZĄTEK TRASY
Ronda nr 2: 0+106.81
KONIEC TRASY
Ronda nr 2: 0+106.81
PW: 2+482.22
rz 152.03
KKP: 2+321.46
L=325.344
KKP-PLK: 0+491.53
R=50.000
PKP: 0+461.11
L=30.42
KKP: 0+442.34
L=18.774
KLK-PKP: 0+471.92
L=30.42
PKP: 0+127.12
L=20.28
KKP: 0+115.55
L=13.567
KLK-PKP: 0+109.77
L=20.28
KKP-KLK: 0+124.44
R=5.000
KLK-PKP: 0+184.59
L=20.28
KKP: 0+205.27
L=120.05
PZ: 0+353.31
L=17.44
PZ: 0+355.72
R=25.000
0+000
0+200
0+300
0+400
2+200
2+300
2+400
2+500
2+600
2+700
2+800
2+900
3+000
3+100
3+200
3+300
3+400
3+500
3+600
3+700
3+800
3+900
4+000
4+100
4+200
4+300
4+400
4+500
4+600
4+700
4+800
4+900
5+000
5+100
5+200
5+300
5+400
5+500
5+600
5+700
5+800
5+900
6+000
6+100